| | | |
|---|---|---|
| **INFORMAZIONI DOCUMENTATE** | **ORGANIGRAMMA** | **MQ-ACC:ALL.03**<br>REV. 00<br>08 febbraio 2023 |

| Redazione | Verifica | Approvazione |
|---|---|---|
| | | |

| | | |
|---|---|---|
| | | |
| | | |
| | | |
| | | |
| | | |
| | | |
| 00 | 08 FEB 2023 | Emissione |
| **Rev.** | **Data** | **Motivo** |

# 1 ORGANIZZAZIONE INTERNA

La Organizzazione ha al proprio interno un team di figure professionali qualificate così come definito dal Regolamento regionale di riferimento, con titoli e esperienze pluriennali nel settore e è impegnata nel continuo miglioramento dei propri servizi e nell'ampliamento dell'offerta.

## 1.1 Dotazione organica

La Struttura si conforma al dettato regolamentare che per un nucleo di 20 posti di rsa di mantenimento di tipo A per persone disabili gravi prevede almeno il personale seguente in organico:

- un responsabile sanitario per sei ore settimanali;
- tre infermieri professionali (con un parametro settimanale di 36 ore);
- cinque oss (con un parametro settimanale di 36 ore); è garantita la presenza notturna di un oss;
- fisioterapista/logopedista per diciotto ore settimanali;
- educatore professionale o terapista occupazionale per diciotto ore settimanali;
- assistente sociale per quattro ore settimanali.

Nella struttura, oltre allo standard di infermiere professionale, deve essere garantita la presenza di una unità infermieristica in possesso di attestato di Blsd durante il turno notturno.

L'infermiere professionale che garantisce il turno di notte vigila anche sui pazienti ospitati negli altri nuclei di mantenimento e/o nuclei estensivi eventualmente presenti nella struttura.

In presenza di più di un modulo nella stessa struttura, è comunque assicurata la copertura del turno di notte con un oss ogni quaranta posti letto.

In presenza di più nuclei di mantenimento e/o estensivi, per i nuclei successivi al primo il costo relativo all'infermiere viene convertito in maggiori ore di prestazioni assistenziali da parte di oss da erogarsi nell'arco delle 24 ore. Resta ferma la facoltà per la struttura di garantire la presenza di un infermiere di notte per nucleo.

È garantito l'accesso di ogni altro specialista dipendente o convenzionato della Asl territorialmente competente secondo le specifiche esigenze dei pazienti presenti.

La Struttura si conforma al dettato regolamentare che per un nucleo di 20 posti di rsa di mantenimento di tipo B per persone disabili non gravi o privi del sostegno familiare prevede almeno il personale seguente:

- un responsabile sanitario per tre ore settimanali;
- un infermiere professionale (con un parametro settimanale di 36 ore);
- cinque oss (con un parametro settimanale di 36 ore); è garantita la presenza nelle 24 ore;
- fisioterapista/logopedista per nove ore settimanali;
- educatore professionale o terapista occupazionale per diciotto ore settimanali;
- assistente sociale per quattro ore settimanali.

In presenza di più di un modulo nella stessa struttura è comunque assicurata la copertura del turno di notte con un oss ogni quaranta posti letto.

In presenza di più nuclei di mantenimento e/o estensivi, per i nuclei successivi al primo il costo relativo all'infermiere viene convertito in maggiori ore di prestazioni assistenziali da parte di oss da erogarsi nell'arco delle 24 ore. Resta ferma la facoltà per la struttura di garantire la presenza di un infermiere di notte per nucleo.

È garantito l'accesso di ogni altro specialista dipendente o convenzionato della Asl territorialmente competente secondo le specifiche esigenze dei pazienti presenti.

## 2 ORGANIGRAMMA

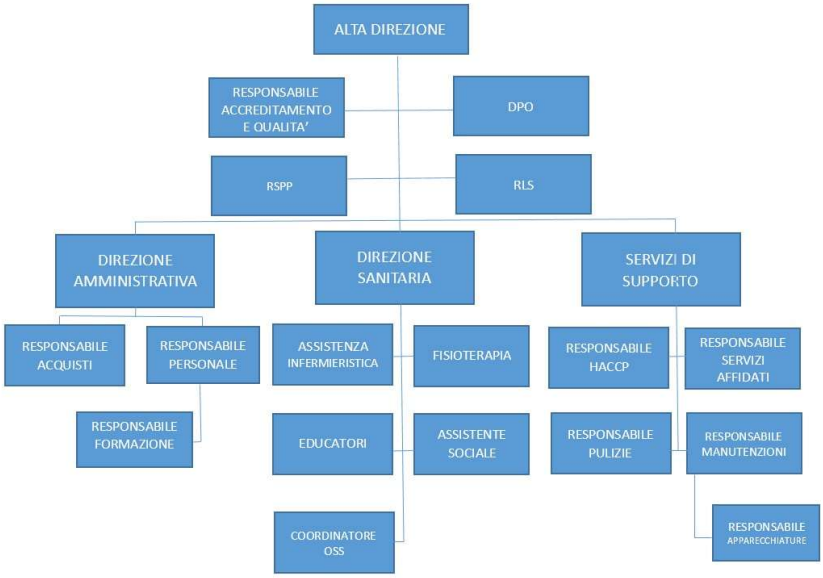


**Responsabilità**

Alta direzione: Dott. R. Salatto

- Responsabile qualità e accreditamento: Dott. R. Salatto
- Dpo: R. Carrisi
- Rspp: Stefano Guerra
- Rls:: M. Calabrese

Direzione amministrativa: A. Siena

- Responsabile acquisti: A. delli Carri
- Responsabile personale: A. delli Carri
- Responsabile formazione: A. delli Carri

Direzione sanitaria: G. Dott. R. Prattichizzo

- Assistenza infermieristica: S. De Luca
- Fisioterapista: M. Scirocco
- Assistente Sociale: N. Fasani
- Educatori: S. Tierri, S. Leone
- Coordinatore responsabile addetto all'assistenza: D. Di Maggio

Servizi di supporto

- Responsabile servizi affidati all'esterno: Dott. R. Salatto
- Responsabile Haccp: Dott. R. Salatto
- Responsabile pulizie: A. delli Carri
- Responsabile apparecchiature: Dott. R. Salatto

Rodi Garganico, 13/10/2026